

ПЛАН ДЕТАЉНЕ РЕГУЛАЦИЈЕ  
ЗА ИЗГРАДЊУ ДИСТРИБУТИВНОГ ГАСОВОДА  
МОР 16 bar ГМРС ЕЛЕМИР - МРС ТАРАШ И  
ГМРС ЕЛЕМИР - МРС ЈАНКОВ МОСТ

1 : 2500

ПОСТОЈЕЋА НАМЕНА ПРОСТОРА

бр. карте

02-1

ЛЕГЕНДА

- ГРАНИЦА ПЛАНА ДЕТАЉНЕ РЕГУЛАЦИЈЕ
- ▬ ГРАНИЦА ГРАЂЕВИНСКОГ ПОДРУЧЈА
- ▬ ГРАНИЦА КАТ. ПАРЦЕЛЕ
- ▬ РЕГУЛАЦИОНА ЛИНИЈА
- ◆ 78.30 НИВЕЛЕТА

распоред листова



НАМЕНА ПОВРШИНА:

ГРАЂЕВИНСКО ЗЕМЉИШТЕ У ГРАЂЕВИНСКОМ ПОДРУЧЈУ

САОБРАЋАЈНЕ ПОВРШИНЕ

- ▬ УЛИЦЕ У НАСЕЉУ
- ▬ ОПШТИНСКИ ПУТ У НАСЕЉУ
- ▬ ПОРОДИЧНО СТАНОВАЊЕ
- ▬ РАДНА ЗОНА
- ▬ ЗАШТИТНО ЗЕЛЕНИЛО

ВОДНО ЗЕМЉИШТЕ

- ▬ КАНАЛ ДТД И МЕЛИОРАЦИОНИ КАНАЛ

ПРЕДСЕДНИК СКУПШТИНЕ ГРАДА ЗРЕЊАНИНА

Чедомир Јањић

НОСИЛАЦ ИЗРАДЕ ПЛАНА : ГРАДСКА УПРАВА ГРАДА ЗРЕЊАНИНА  
ОДЕЉЕЊЕ ЗА УРБАНИЗАМ  
ОДСЕК ЗА УРБАНИЗАМ И ПРОСТОРНО ПЛАНИРАЊЕ



НАРУЧИЛАЦ ИЗРАДЕ ПЛАНА : "БОБАР БЕШКА" д.о.о.  
Нови Сад



ОБРАЂИВАЧ ПЛАНА : "САПУТНИК - М" д.о.о., Сомбор  
органак "Меридијанпројект"  
урбанистичко и просторно планирање



бр. лиценце ИКС  
Radulovic

ОДГОВОРНИ УРБАНИСТА : Бранка Радуловић Вртикап  
дип.инг.маш.

ДИРЕКТОР : Милан Мартић, дипл.инг.маш.

**MERIDIJANPROJEKT**  
GEODEZIJA I PROJEKTOVANJE SOMBOR  
Batinska 1/16, 25000 Sombor

Saputnik-M DOO  
Trg Svetog Đorđa 6  
25000 Sombor  
Republika Srbija

**SAPUTNIK-M DOO SOMBOR**  
MERIDIJANPROJEKT  
GEODEZIJA I PROJEKTOVANJE  
ORGANAK U SOMBOR

снимно/обработно :

Момчиловић Далибор геом.  
Сомбор, март 2021. год.

**Борислав В. Станић**  
Маст. инж. геодез.  
01 0618 19  
ГЕОДЕЗСКА ЛИЦЕНЦА ПРВОГ РАЗРА

Удговорно лице:  
Борислав Станић маст. инж. геод.

ДЕЦЕМБАР 2021.

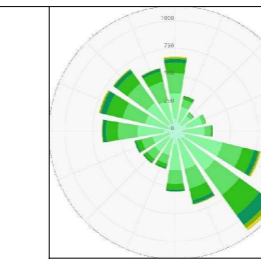
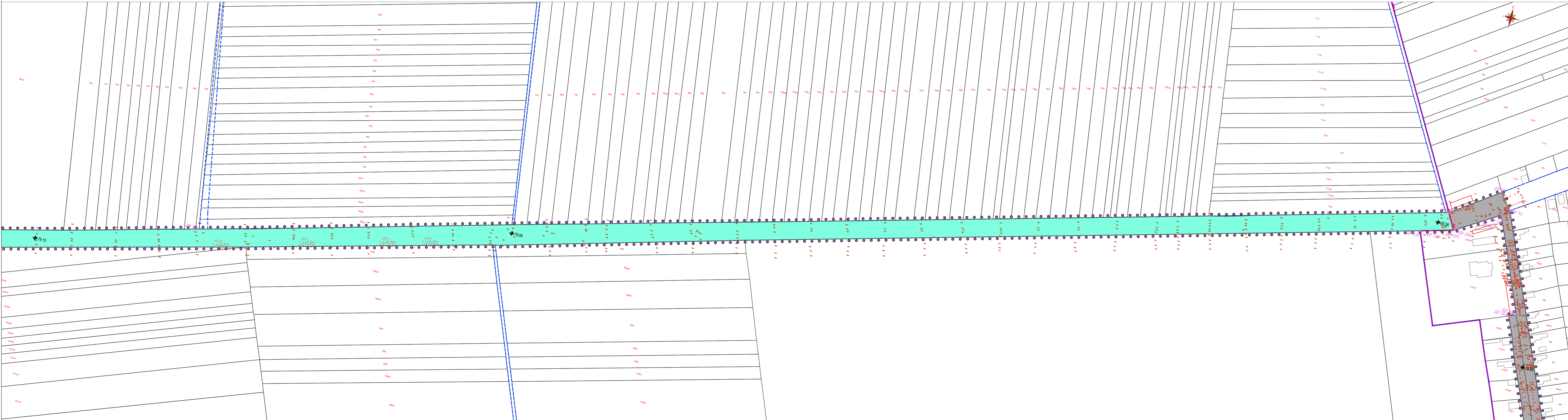

ПЛАН ДЕТАЉНЕ РЕГУЛАЦИЈЕ  
ЗА ИЗГРАДЊУ ДИСТРИБУТИВНОГ ГАСОВОДА  
МОР 16 bar ГМРС ЕЛЕМИР - МРС ТАРАШ И  
ГМРС ЕЛЕМИР - МРС ЈАНКОВ МОСТ

1 : 2500

ПОСТОЈЕЋА НАМЕНА ПРОСТОРА

бр. карте  
02-2

ЛЕГЕНДА

- ГРАНИЦА ПЛАНА ДЕТАЉНЕ РЕГУЛАЦИЈЕ
- ▬ ГРАНИЦА ГРАЂЕВИНСКОГ ПОДРУЧЈА
- ▬ ГРАНИЦА КАТ. ОПШТИНЕ
- ▬ ГРАНИЦА КАТ. ПАРЦЕЛЕ
- ▬ РЕГУЛАЦИОНА ЛИНИЈА
- ◆ 78.30 НИВЕЛЕТА



НАМЕНА ПОВРШИНА:

ГРАЂЕВИНСКО ЗЕМЉИШТЕ У ГРАЂЕВИНСКОМ ПОДРУЧЈУ

САОБРАЋАЈНЕ ПОВРШИНЕ

УЛИЦЕ У НАСЕЉУ

ГРАЂЕВИНСКО ЗЕМЉИШТЕ ВАН ГРАЂЕВИНСКОГ ПОДРУЧЈА НАСЕЉА

САОБРАЋАЈНЕ ПОВРШИНЕ

НЕКАТЕГОРИСАНИ ПУТ

ПРЕДСЕДНИК СКУПШТИНЕ ГРАДА ЗРЕЊАНИНА  
Чедомир Јањић

НОСИЛАЦ ИЗРАДЕ ПЛАНА : ГРАДСКА УПРАВА ГРАДА ЗРЕЊАНИНА  
ОДЕЉЕЊЕ ЗА УРБАНИЗАМ -  
ОДСЕК ЗА УРБАНИЗАМ И ПРОСТОРНО ПЛАНИРАЊЕ



НАРУЧИЛАЦ ИЗРАДЕ ПЛАНА : "БОБАР БЕШКА" д.о.о.  
Нови Сад



ОБРАЂИВАЧ ПЛАНА : "САПУТНИК - М" д.о.о., Сомбор  
огранак "Меридијанпројект"  
урбанистичко и просторно планирање



ОДГОВОРНИ УРБАНИСТА : Бранка Радуловић Вртикап  
дипл.инг.арх.

бр. лиценце ИКС  
Радуловић

ДИРЕКТОР : Милан Мартић, дипл.инг.маш.

ДЕЦЕМБАР 2021.

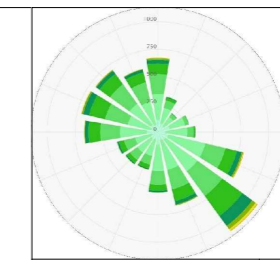

ПЛАН ДЕТАЉНЕ РЕГУЛАЦИЈЕ  
ЗА ИЗГРАДЊУ ДИСТРИБУТИВНОГ ГАСОВОДА  
МОР 16 bar ГМРС ЕЛЕМИР - МРС ТАРАШ И  
ГМРС ЕЛЕМИР - МРС ЈАНКОВ МОСТ

1 : 2500

ПОСТОЈЕЋА НАМЕНА ПРОСТОРА

бр. карте

02-3

ЛЕГЕНДА

- ГРАНИЦА ПЛАНА ДЕТАЉНЕ РЕГУЛАЦИЈЕ
- ▬ ГРАНИЦА ГРАЂЕВИНСКОГ ПОДРУЧЈА
- ▬ ГРАНИЦА КАТ. ОПШТИНЕ
- ▬ ГРАНИЦА КАТ. ПАРЦЕЛЕ
- ▬ РЕГУЛАЦИОНА ЛИНИЈА
- ◆ 79.30 НИВЕЛЕТА
- ЗАШТИТНИ ПОЈАС ДАЛЕКОВОДА

распоред листова



НАМЕНА ПОВРШИНА:

- ГРАЂЕВИНСКО ЗЕМЉИШТЕ ВАН ГРАЂЕВИНСКОГ ПОДРУЧЈА НАСЕЉА
- САОБРАЋАЈНЕ ПОВРШИНЕ
- НЕКАТЕГОРИСАНИ ПУТ
- ПОЉОПРИВРЕДНО ЗЕМЉИШТЕ

ПРЕДСЕДНИК СКУПШТИНЕ ГРАДА ЗРЕЊАНИНА

Чедомир Јањић

НОСИЛАЦ ИЗРАДЕ ПЛАНА : ГРАДСКА УПРАВА ГРАДА ЗРЕЊАНИНА  
ОДЕЉЕЊЕ ЗА УРБАНИЗАМ -  
ОДСЕК ЗА УРБАНИЗАМ И ПРОСТОРНО ПЛАНИРАЊЕ



НАРУЧИЛАЦ ИЗРАДЕ ПЛАНА : "БОБАР БЕШКА" d.o.o.  
Нови Сад



ОБРАЂИВАЧ ПЛАНА : "САПУТНИК - М" д.о.о., Сомбор  
огранак "Меридијанпројект"  
урбанистичко и просторно планирање



ОДГОВОРНИ УРБАНИСТА : Бранка Радловић Вртикапа, дип.инж.арх.

бр. лиценце ИКС  
200/1580/17

ДИРЕКТОР : Милан Мартић, дип.инг.маш.

ДЕЦЕМБАР 2021.

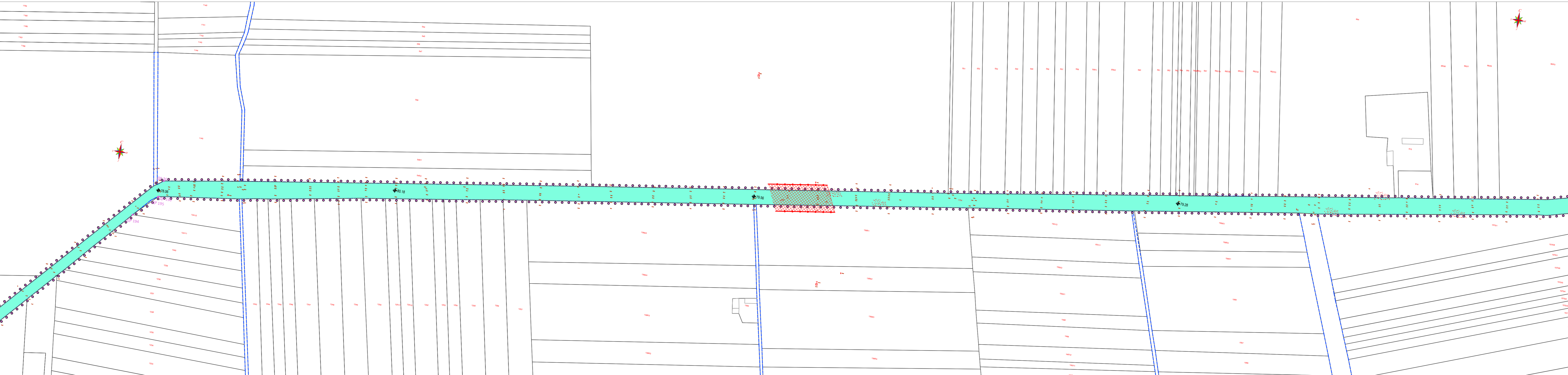

Saputnik-M DOO  
Trg Svetog Đorđa 6  
25000 Sombor  
Republika Srbija



снимно/обработно :

Момчиловић Данијел геом.  
Сомбор, март 2021. год.



Борислав Станић  
мест.инж.геод.



Saputnik-M DOO  
Trg Svetlog Đorđa 6  
25000 Sombor  
Republika Srbija

САПУТНИК-М ДОО СОМБОР  
MERIDIJANPROJEKT  
ГЕОДЕЗИЈА И ПРОЈЕКТОВАЊЕ  
ОСРБАНИЈЕ - СОМБОР

стипно/образно:  
Миливојко Миливојевић  
Миливојко Миливојевић  
Сомбор, март 2021. год.

Борислав В. Станић  
Мастинг. геод.  
Борислав Станић  
Мастинг. геод.



ПРЕДСЕДНИК СКУПШТИНЕ ГРАДА ЗРЕЊАНИНА  
Чедомир Јањић

НОСИЛАЦ ИЗРАДЕ ПЛАНА : ГРАДСКА УПРАВА ГРАДА ЗРЕЊАНИНА  
ОДЕЉЕЊЕ ЗА УРБАНИЗАМ И ПРОСТОРНО ПЛАНИРАЊЕ

НАРУЧИЛАЦ ИЗРАДЕ ПЛАНА : "БОБАР БЕШКА" д.о.о.  
Нови Сад

ОБРАЂИВАЧ ПЛАНА : "САПУТНИК - М" д.о.о., Сомбор  
огранак "Меридијанпројект"  
урбанстичко и просторно планирање

ОДГОВОРНИ УРБАНИСТА : Бранка Радуловић Вртикар  
Бранка Радуловић Вртикар  
Бр. лиценце ИКС  
Кривошеја

ДИРЕКТОР : Милан Мартић, дипл.инг.маш.

ДЕЦЕМБАР 2021.

ПЛАН ДЕТАЉНЕ РЕГУЛАЦИЈЕ  
ЗА ИЗГРАДЊУ ДИСТРИБУТИВНОГ ГАСОВОДА  
МОР 16 bar ГМРС ЕЛЕМИР - МРС ТАРАШ И  
ГМРС ЕЛЕМИР - МРС ЈАНКОВ МОСТ

1 : 2500  
ПОСТОЈЕЋА НАМЕНА ПРОСТОРА  
бр. карте  
02-4

- ЛЕГЕНДА**
- ГРАНИЦА ПЛАНА ДЕТАЉНЕ РЕГУЛАЦИЈЕ
  - ГРАНИЦА ЗАШТИТНЕ ЗОНЕ СРП ОКАЊ БАРА
  - ГРАНИЦА ГРАЂЕВИНСКОГ ПОДРУЧЈА
  - ГРАНИЦА КАТ. ОПШТИНЕ
  - ГРАНИЦА КАТ. ПАРЦЕЛЕ
  - РЕГУЛАЦИОНА ЛИНИЈА
  - НИВЕЛЕТА
  - СТАЦИОНАЖА ДРЖАВНОГ ПУТА
  - СТАЦИОНАЖА ЖЕЛЕЗНИЧКЕ ПРУГЕ
  - ПРУЖИНИ ПОЈАС (8,00 m)
  - ЗАШТИТНИ ПОЈАС ДРЖАВНОГ ПУТА 1Б-13 (20m)
- распоред листова**
- ЗАШТИТНИ ПОЈАС ДАЛЕКОВОДА
  - РАДНИ ПОЈАС ПРОДУКТОВОДА
  - РАДНИ ПОЈАС НАФТОВОДА
  - ЕКСПЛОАТАЦИОНИ ПОЈАС ГАСОВОДА

- НАМЕНА ПОВРШИНА:**
- ГРАЂЕВИНСКО ЗЕМЉИШТЕ У ГРАЂЕВИНСКОМ ПОДРУЧЈУ
- ОПШТИНСКИ ПУТ У НАСЕЉУ
  - ЖЕЛЕЗНИЧКИ САОБРАЋАЈ ПУТНИ ПРЕЛАЗ
  - РАДНА ЗОНА - ИНДУСТРИЈА И ПРОИЗВОДЊА
  - ГЛАВНА МЕРНО - РЕГУЛАЦИОНА ГАСНА СТАНИЦА
  - ГМРС ЕЛЕМИР-ПОСТОЈЕЋА
- ГРАЂЕВИНСКО ЗЕМЉИШТЕ ВАН ГРАЂЕВИНСКОГ ПОДРУЧЈА НАСЕЉА
- ДРЖАВНИ ПУТ 1Б РЕДА БР. 13
  - ОПШТИНСКИ ПУТ
  - НЕКАТЕГОРИСАНИ ПУТ
  - ПОЉОПРИВРЕДНО ЗЕМЉИШТЕ

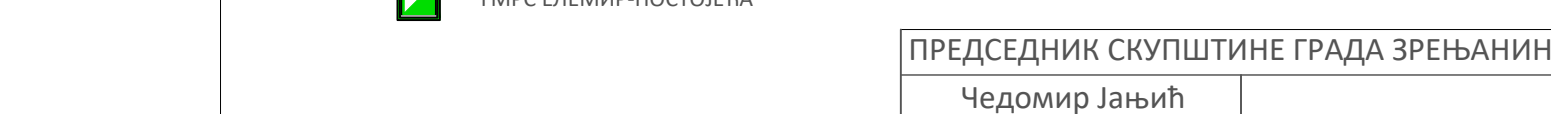

Бранка Радуловић Вртикар  
Бр. лиценце ИКС  
Кривошеја

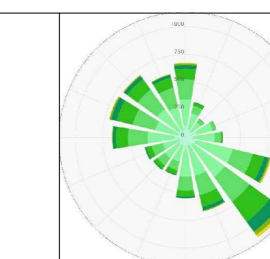

1 : 2500

ПОСТОЈЕЋА НАМЕНА ПРОСТОРА

бр. карте

02-5

ЛЕГЕНДА

- ГРАНИЦА ПЛАНА ДЕТАЉНЕ РЕГУЛАЦИЈЕ
- — — ГРАНИЦА ЗАШТИТНЕ ЗОНЕ СРП ОКАЊ БАРА
- — — ГРАНИЦА ГРАЂЕВИНСКОГ ПОДРУЧЈА
- — — ГРАНИЦА КАТ. ОПШТИНЕ
- — — ГРАНИЦА КАТ. ПАРЦЕЛЕ
- — — РЕГУЛАЦИОНА ЛИНИЈА
- ◆ 78.30 НИВЕЛЕТА
- — — ИНДУСТРИЈСКИ КОЛОСЕК
- — — РАДНИ ПОЈАС НАФТОВОДА
- — — ЕКСПОАЦИОНО ПОЉЕ "ЕЛЕМИР"

распоред листова



НАМЕНА ПОВРШИНА:

ГРАЂЕВИНСКО ЗЕМЉИШТЕ У ГРАЂЕВИНСКОМ ПОДРУЧЈУ

- — — САОБРАЋАЈНЕ ПОВРШИНЕ
- — — ОПШТИНСКИ ПУТ У НАСЕЉУ
- — — РАДНА ЗОНА - ИНДУСТРИЈА И ПРОИЗВОДЊА

ГРАЂЕВИНСКО ЗЕМЉИШТЕ ВАН ГРАЂЕВИНСКОГ ПОДРУЧЈА НАСЕЉА

- — — САОБРАЋАЈНЕ ПОВРШИНЕ
- — — НЕКАТЕГОРИСАНИ ПУТ

ПРЕДСЕДНИК СКУПШТИНЕ ГРАДА ЗРЕЊАНИНА

Чедомир Јањић

НОСИЛАЦ ИЗРАДЕ ПЛАНА : ГРАДСКА УПРАВА ГРАДА ЗРЕЊАНИНА  
ОДЕЉЕЊЕ ЗА УРБАНИЗАМ  
ОДСЕК ЗА УРБАНИЗАМ И ПРОСТОРНО ПЛАНИРАЊЕ



НАРУЧИЛАЦ ИЗРАДЕ ПЛАНА : "БОБАР БЕШКА" д.о.о.  
Нови Сад



ОБРАЂИВАЧ ПЛАНА : "САПУТНИК - М" д.о.о., Сомбор  
органак "Меридијанпројект"  
урбанистичко и просторно планирање



ОДГОВОРНИ УРБАНИСТА : Бранка Радуловић Вртикагац  
дипл.инг.г.еод.

бр. лиценце ИКС  
Радуловић

ДИРЕКТОР : Милан Мартић, дипл.инг.маш.



Бранка М. Радуловић  
Маст.инж.г.еод.  
2017

Борислав В. Станић  
Маст.инж.г.еод.  
2017

Борислав Станић  
Маст.инж.г.еод.



снимано/обработано:

Момчиловић Данијел геом.

Сомбор, март 2021. год.



Saputnik-M DOO  
Trg Svetog Đorđa 6  
25000 Sombor  
Republika Srbija

ГЕОДЕЗИЈА И ПРОЈЕКТОВАЊЕ СОМБОР  
Батинска 1/16, 25000 Сомбор

ДЕЦЕМБАР 2021.

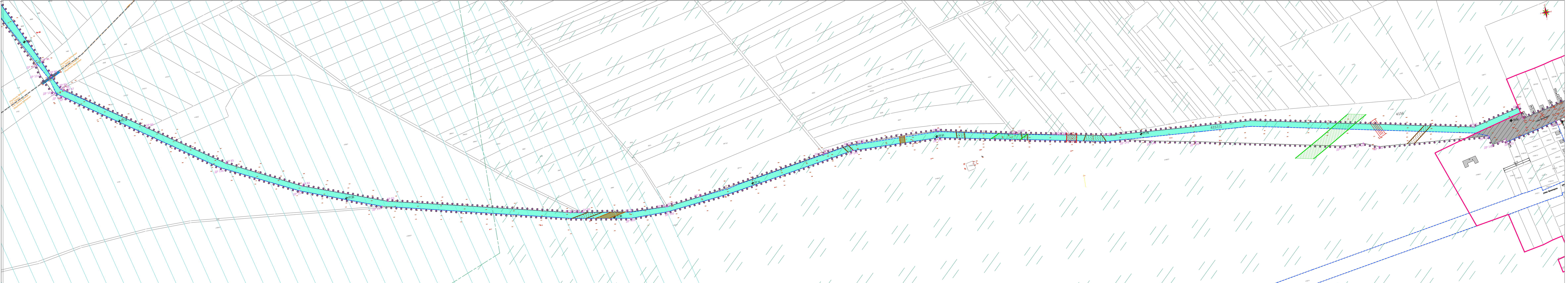
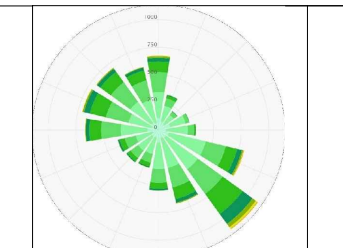

ЛЕГЕНДА

- ГРАНИЦА ПЛАНА ДЕТАЉНЕ РЕГУЛАЦИЈЕ
- — — — ГРАНИЦА ЗАШТИТНЕ ЗОНЕ СРП ОКАЊ БАРА
- ▨▨▨▨ СПЕЦИЈАЛНИ РЕЗЕРВАТ ПРИРОДЕ "ОКАЊ БАРА"
- ▭▭▭▭ ГРАНИЦА ГРАЂЕВИНСКОГ ПОДРУЧЈА
- ▭▭▭▭ ГРАНИЦА КАТ. ОПШТИНЕ
- ▭▭▭▭ ГРАНИЦА КАТ. ПАРЦЕЛЕ
- — — — РЕГУЛАЦИОНА ЛИНИЈА
- ◆ 78.30 НИВЕЛЕТА
- ▨▨▨▨ ЕКСПЛОАТАЦИОНО ПОЉЕ "ЕЛЕМИР"

распоред листова

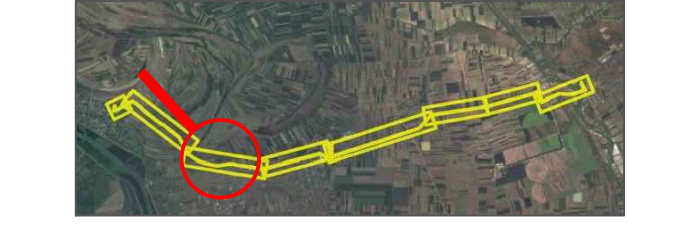

- ▭ ЗАШТИТНИ ПОЈАС ДАЛЕКОВОДА
- ▭ РАДНИ ПОЈАС ПРОДУКТОВОДА
- ▭ РАДНИ ПОЈАС НАФТОВОДА
- ▭ ЕКСПЛОАТАЦИОНИ ПОЈАС ГАСОВОДА

НАМЕНА ПОВРШИНА:

- ▭ ГРАЂЕВИНСКО ЗЕМЉИШТЕ У ГРАЂЕВИНСКОМ ПОДРУЧЈУ
- ▭ САОБРАЋАЈНЕ ПОВРШИНЕ
- ▭ ОПШТИНСКИ ПУТ У НАСЕЉУ
- ▭ ГРАЂЕВИНСКО ЗЕМЉИШТЕ ВАН ГРАЂЕВИНСКОГ ПОДРУЧЈА НАСЕЉА
- ▭ САОБРАЋАЈНЕ ПОВРШИНЕ
- ▭ НЕКАТЕГОРИСАНИ ПУТ
- ▭ ПОЉОПРИВРЕДНО ЗЕМЉИШТЕ (ОБРАДИВО И НЕОБРАДИВО ЗЕМЉИШТЕ)
- ▭ ВОДНО ЗЕМЉИШТЕ-МЕЛИОРАЦИОНИ КАНАЛ

ПРЕДСЕДНИК СКУПШТИНЕ ГРАДА ЗРЕЊАНИНА

Чедомир Јањић

НОСИЛАЦ ИЗРАДЕ ПЛАНА : ГРАДСКА УПРАВА ГРАДА ЗРЕЊАНИНА  
ОДЕЉЕЊЕ ЗА УРБАНИЗАМ -  
ОДСЕК ЗА УРБАНИЗАМ И ПРОСТОРНО ПЛАНИРАЊЕ

НАРУЧИЛАЦ ИЗРАДЕ ПЛАНА : "БОБАР БЕШКА" д.о.о.  
Нови Сад

ОБРАЂИВАЧ ПЛАНА : "САПУТНИК - М" д.о.о., Сомбор  
огранак "Меридијанпроект"  
урбанистичко и просторно планирање

ОДГОВОРНИ УРБАНИСТА : Бранка Радловић Вртиќањски, дипл.инг.град.инж.

ДИРЕКТОР : Милан Мартић, дипл.инг.маш.

**MERIDIJANPROJEKT**  
ГЕОДЕЗИЈА И ПРОЈЕКТОВАЊЕ СОМБОР  
Batinska 1/16, 25000 Sombor

Saputnik-M DOO  
Trg Svetog Đorđa 6  
25000 Sombor  
Republika Srbija

САПУТНИК-М ДОО СОМБОР  
МЕРИДИЈАНПРОЈЕКТ  
ГЕОДЕЗИЈА И ПРОЈЕКТОВАЊЕ  
ОГРАНАК У СОМБОР

снимљено/обрадио :  
Милан Мартић  
Млађи инжењер грађевинарства  
Сомбор, март 2021. год.

Борислав В. Станић  
Маст.инж.геод.  
01 0478 19  
01 0478 17  
ПРОЈЕКТНА ЛИЦЕНЦА ПРВОГ РАЗРА  
Одговорно лице  
Борислав Станић маст.инж.геод.

ГРАДСКА КОМУНАЛНА  
УПРАВА  
ЗРЕЊАНИН  
Бранка М. Радловић  
Дипл.инг.град.инж.

бр. лиценце ИКС  
02-6/2021

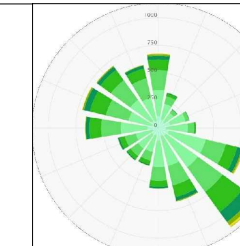
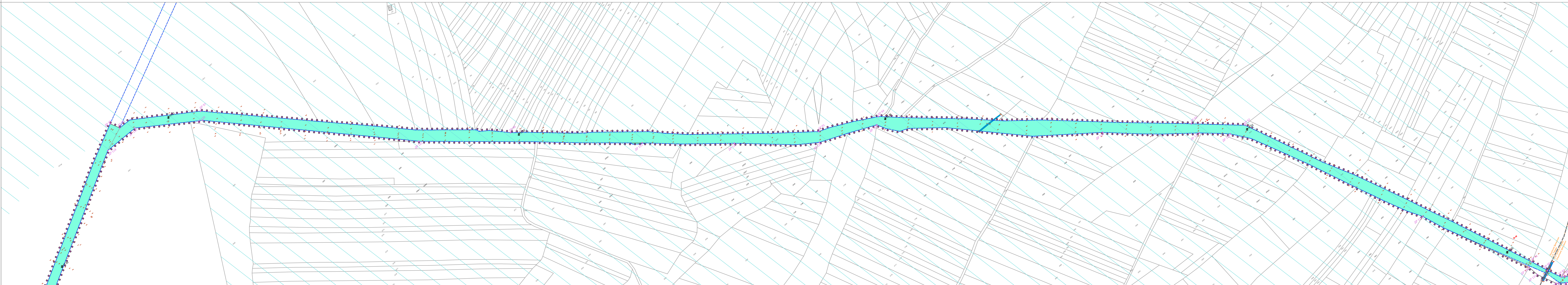

ПЛАН ДЕТАЉНЕ РЕГУЛАЦИЈЕ  
ЗА ИЗГРАДЊУ ДИСТРИБУТИВНОГ ГАСОВОДА  
МОР 16 bar ГМРС ЕЛЕМИР - МРС ТАРАШ И  
ГМРС ЕЛЕМИР - МРС ЈАНКОВ МОСТ

1 : 2500

ПОСТОЈЕЋА НАМЕНА ПРОСТОРА

бр. карте

02-7

ЛЕГЕНДА

- ГРАНИЦА ПЛАНА ДЕТАЉНЕ РЕГУЛАЦИЈЕ
- — — ГРАНИЦА ЗАШТИТНЕ ЗОНЕ СРП ОКАЊ БАРА
- ▨▨▨▨ СПЕЦИЈАЛНИ РЕЗЕРВАТ ПРИРОДЕ "ОКАЊ БАРА"
- ▬▬▬▬ ГРАНИЦА ГРАЂЕВИНСКОГ ПОДРУЧЈА
- ▬▬▬▬ ГРАНИЦА КАТ. ОПШТИНЕ
- ▬▬▬▬ ГРАНИЦА КАТ. ПАРЦЕЛЕ
- ▬▬▬▬ РЕГУЛАЦИОНА ЛИНИЈА
- ◆ 78.30 НИВЕЛЕТА

распоред листова



НАМЕНА ПОВРШИНА:

- ГРАЂЕВИНСКО ЗЕМЉИШТЕ ВАН ГРАЂЕВИНСКОГ ПОДРУЧЈА НАСЕЉА
- САОБРАЋАЈНЕ ПОВРШИНЕ
- НЕКАТЕГОРИСАНИ ПУТ

- ПОЉОПРИВРЕДНО ЗЕМЉИШТЕ (ОБРАДИВО И НЕОБРАДИВО ЗЕМЉИШТЕ)
- ВОДНО ЗЕМЉИШТЕ-МЕЛИОРАЦИОНИ КАНАЛ

ПРЕДСЕДНИК СКУПШТИНЕ ГРАДА ЗРЕЊАНИНА

Чедомир Јањић

НОСИЛАЦ ИЗРАДЕ ПЛАНА : ГРАДСКА УПРАВА ГРАДА ЗРЕЊАНИНА  
ОДЕЉЕЊЕ ЗА УРБАНИЗАМ -  
ОДСЕК ЗА УРБАНИЗАМ И ПРОСТОРНО ПЛАНИРАЊЕ

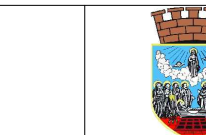

НАРУЧИЛАЦ ИЗРАДЕ ПЛАНА : "БОБАР БЕШКА" д.о.о.  
Нови Сад

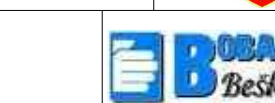

ОБРАЂИВАЧ ПЛАНА : "САПУТНИК - М" д.о.о., Сомбор  
огранак "Меридијанпројект"  
урбанистичко и просторно планирање

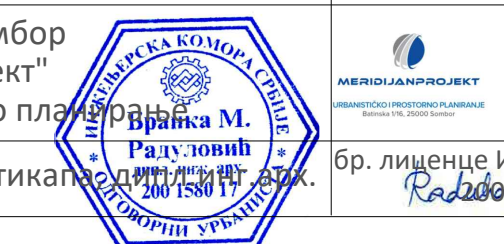

ОДГОВОРНИ УРБАНИСТА : Бранка Радловић Вртиќански, дипл.инг.град.инж.

бр. лиценце ИКС  
Кривошеја

ДИРЕКТОР : Милан Мартић, дипл.инг.маш.



Одговорно лице  
Борислав В. Станић  
Млађи технички Дипломирани геод.  
Сомбор, март 2021. год.



Saputnik-M DOO  
Trg Svetog Đorđa 6  
25000 Sombor  
Republika Srbija

ГЕОДЕЗИЈА И ПРОЈЕКТОВАЊЕ СОМБОР  
Батинска 1/16, 25000 Сомбор

ДЕЦЕМБАР 2021.

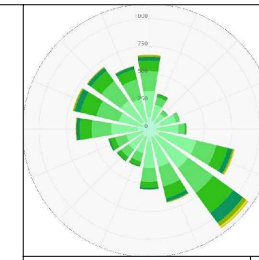
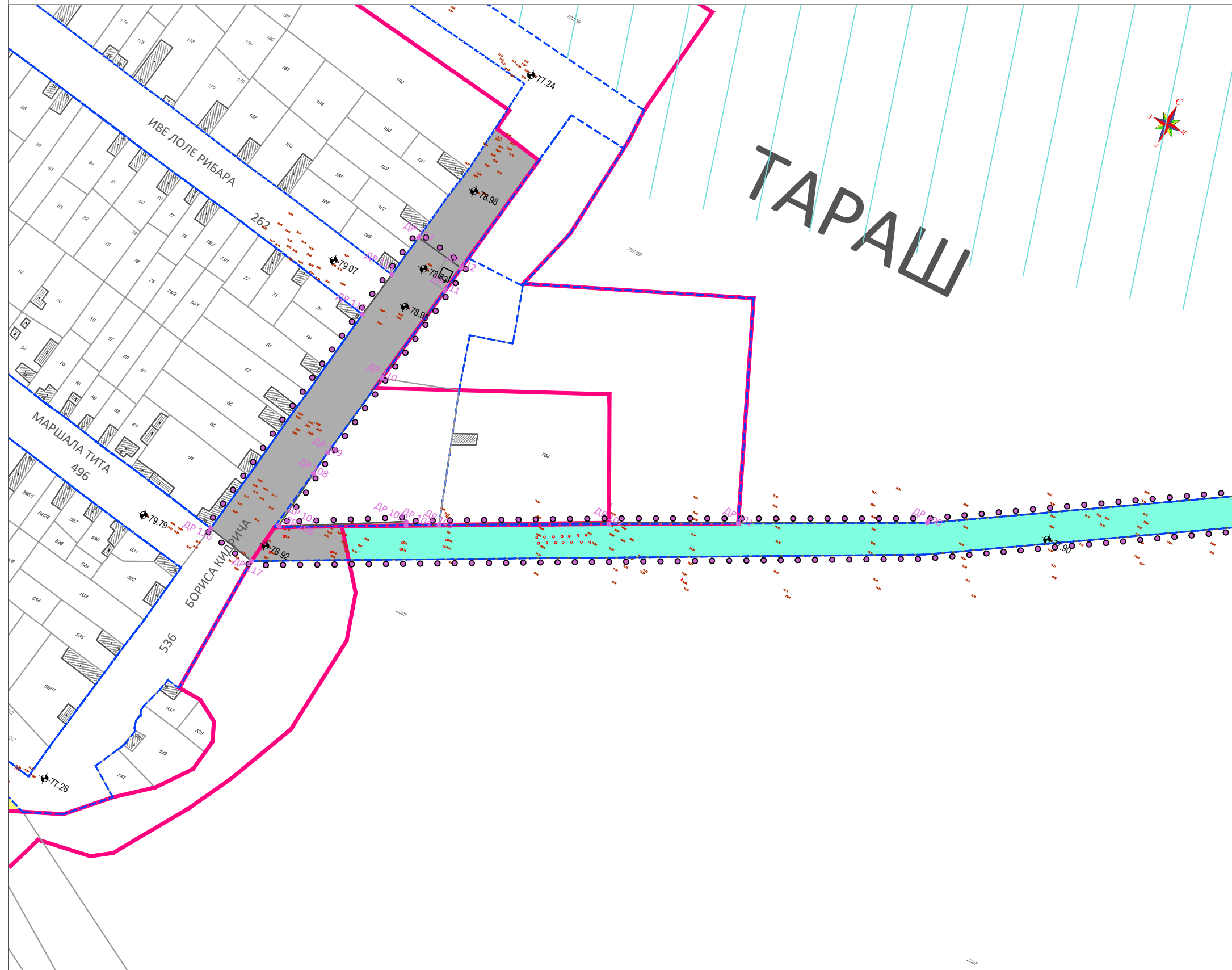

ПЛАН ДЕТАЉНЕ РЕГУЛАЦИЈЕ  
ЗА ИЗГРАДЊУ ДИСТРИБУТИВНОГ ГАСОВОДА  
МОР 16 bar ГМРС ЕЛЕМИР - МРС ТАРАШ И  
ГМРС ЕЛЕМИР - МРС ЈАНКОВ МОСТ

1 : 2500

ПОСТОЈЕЋА НАМЕНА ПРОСТОРА

бр. карте

02-8

ЛЕГЕНДА

- ГРАНИЦА ПЛАНА ДЕТАЉНЕ РЕГУЛАЦИЈЕ
- ГРАНИЦА ЗАШТИТНЕ ЗОНЕ СРП ОКАЊ БАРА
- СРП ОКАЊ БАРА
- ГРАНИЦА ГРАЂЕВИНСКОГ ПОДРУЧЈА
- ГРАНИЦА КАТ. ОПШТИНЕ
- ГРАНИЦА КАТ. ПАРЦЕЛЕ
- РЕГУЛАЦИОНА ЛИНИЈА
- 78.30 НИВЕЛЕТА

распоред листова

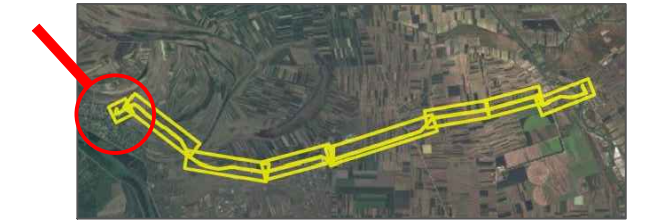

НАМЕНА ПОВРШИНА:

ГРАЂЕВИНСКО ЗЕМЉИШТЕ У ГРАЂЕВИНСКОМ ПОДРУЧЈУ

САОБРАЋАЈНЕ ПОВРШИНЕ

УЛИЦЕ У НАСЕЉУ

ПОРОДИЧНО СТАНОВАЊЕ

ГРАЂЕВИНСКО ЗЕМЉИШТЕ ВАН ГРАЂЕВИНСКОГ ПОДРУЧЈА НАСЕЉА

САОБРАЋАЈНЕ ПОВРШИНЕ

НЕКАТЕГОРИСАНИ ПУТ

ПРЕДСЕДНИК СКУПШТИНЕ ГРАДА ЗРЕЊАНИНА

Чедомир Јањић

НОСИЛАЦ ИЗРАДЕ ПЛАНА : ГРАДСКА УПРАВА ГРАДА ЗРЕЊАНИНА  
ОДЕЉЕЊЕ ЗА УРБАНИЗАМ -  
ОДСЕК ЗА УРБАНИЗАМ И ПРОСТОРНО ПЛАНИРАЊЕ



НАРУЧИЛАЦ ИЗРАДЕ ПЛАНА : "БОБАР БЕШКА" d.o.o.  
Нови Сад



ОБРАЂИВАЧ ПЛАНА : "САПУТНИК - М" д.о.о., Сомбор  
огранак "Меридијанпројект"  
урбанистичко и просторно планирање



ОДГОВОРНИ УРБАНИСТА : Бранка Радуловић Вртикапац д.п.п.и.п.т.а.д.к.

бр. лиценце ИКС  
Radulovic

ДИРЕКТОР : Милан Мартић, дипл.инг.маш.

ДЕЦЕМБАР 2021.